

REGOLAMENTO gara su strada Kids Tour (Faido-) CALPIOGNA – CAMPELLO – MOLARE - CARÌ (‘aspettando il Giro d’Italia’) Sabato 23 maggio 2026

- 1. Organizzatore:** Velo Club Tre Valli Biasca, casella postale 1042, 6710 Biasca.
Fabrizio Prospero, 079 424 87 54.
web: www.vc3vallibiasca.ch
email: veloclubbiasca@yahoo.it
- 2. Percorso:** Calpiogna - Campello – Molare - Carì.

U15: Calpiogna – Carì = km 6.400, dislivello 496 m
U13: Campello – Carì = km 3.700, dislivello 285 m
U11: Molare – Carì = km 1.800, dislivello 149 m
U9: Piana di Carì – Carì = km 1.100, dislivello 53 m
- 3. Meteo:** La gara si disputerà **solo in caso di bel tempo**. In caso di condizioni meteorologiche avverse, sarà pubblicato un comunicato sul nostro sito internet e sui social (Facebook, Instagram) entro venerdì 22 alle 12.00.
- 4. Sicurezza:** **Attenzione! La strada non è chiusa al traffico**, si prega di circolare sulla destra della carreggiata e di non tagliare i tornanti senza visibilità. Davanti ad ogni categoria sarà presente una motocicletta.
- 5. Partecipanti:** Ragazzi e ragazze di età compresa fra 6 e i 14 anni con licenza Swiss Cycling o autorizzazione scritta dei genitori.
Vista la particolarità della gara, per le categorie U9, U11 e U13 è permessa la partecipazione di biciclette da MTB. Per la categoria U15 sono permesse solo bici da strada.
- 6. Iscrizioni:** Le iscrizioni (gratuite) sono da effettuare mediante il sito web www.faidofitfun.ch/calendario-eventi/bikeday entro mercoledì **20 maggio** alle 23.59.
Per problematiche relative alle iscrizioni possono essere chieste informazioni a: ente@faido.ch
Possibilità di iscriversi sul posto limitata, presso la pista coperta del centro sportivo Saresc a Faido, solo tra le 7.30 e le 8.30!
- 7. Trasferimento:** lo spostamento verso le zone di partenza di ogni categoria è fatta Individualmente. Nessun trasporto da parte degli organizzatori. Al termine delle rispettive gare la discesa verso Faido dovrà essere pure organizzata individualmente: da preferire la discesa passando Osco per evitare di incrociare i ciclisti che stanno salendo.

- 8. Parcheggio:** Presso le zone di partenza a Calpiogna, Campello e Molare sono disponibili dei parcheggi in numero limitato. In zona arrivo sono disponibili numerosi parcheggi.
- 9. Ritiro numeri:** **In zona arrivo a Carì dalle 8.30 alle 10.00.**
- 10. Orari:**
- U15** partenza da Calpiogna (fermata bus) alle 9.45
 - U13** partenza da Campello (fermata bus) alle 10.00
 - U11** partenza da Molare (parcheggio) alle 10.15
 - U9** partenza da Carì Piana (piazza di giro) alle 10.30
- Il trasferimento fino al punto di partenza sarà fatto in bicicletta da Carì in gruppi separati per categoria con una motocicletta davanti ad ogni gruppo ca. 15' prima della partenza della rispettiva categoria.**
Nelle zone di partenza sarà presente un veicolo per poter consegnare eventuali indumenti da portare all'arrivo.
- 11. Pranzo:** pasta-party alle 12.00 presso la pista coperta del centro sportivo Saesc. **Il pranzo è offerto** a tutti/e i/le ragazzi/e che hanno partecipato alla gara.
- 12. Premiazioni:** alle 13.00 a Faido, presso la pista coperta del centro sportivo Saesc. Pacco-gara consegnato a tutti i partecipanti.
- 13. Giuria:** Ticino Cycling.
- 14. Cronometraggio:** Mysdam Swiss. I microchip devono essere riconsegnati dopo l'arrivo a Carì. In caso di mancata riconsegna sarà fatturato un importo di CHF 40.00.
- 15. Reclami:** I reclami sono da inoltrare entro 15 minuti dall'esposizione dell'ordine d'arrivo. Un ricorso a Ticino Cycling è escluso per fatti pertinenti la gara.
- 16. Spogliatoi:** docce/spogliatoi presso la pista coperta del centro sportivo Saesc a Faido.
- 17. Samaritani:** Sezione Acquarossa-Serravalle.
- 18. Assicurazione:** La società organizzatrice è coperta da un'assicurazione Responsabilità civile. Ogni concorrente deve possedere un'assicurazione infortuni personale

Per quanto non previsto dal presente regolamento, fanno stato quelli di Swiss Cycling e di Ticino Cycling.

Percorso U15

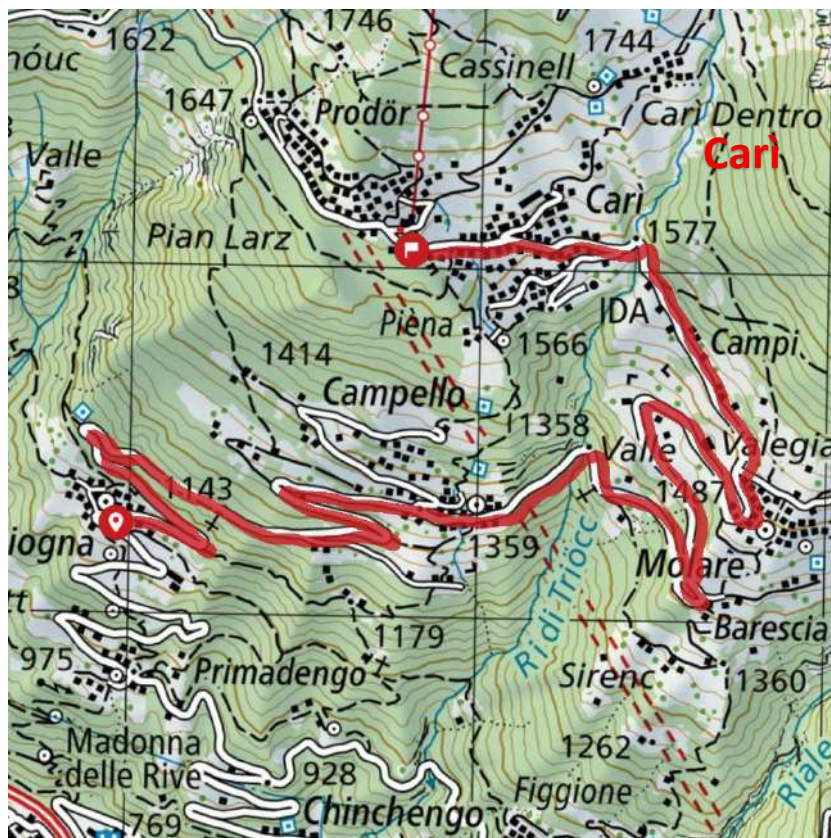

Percorso U13

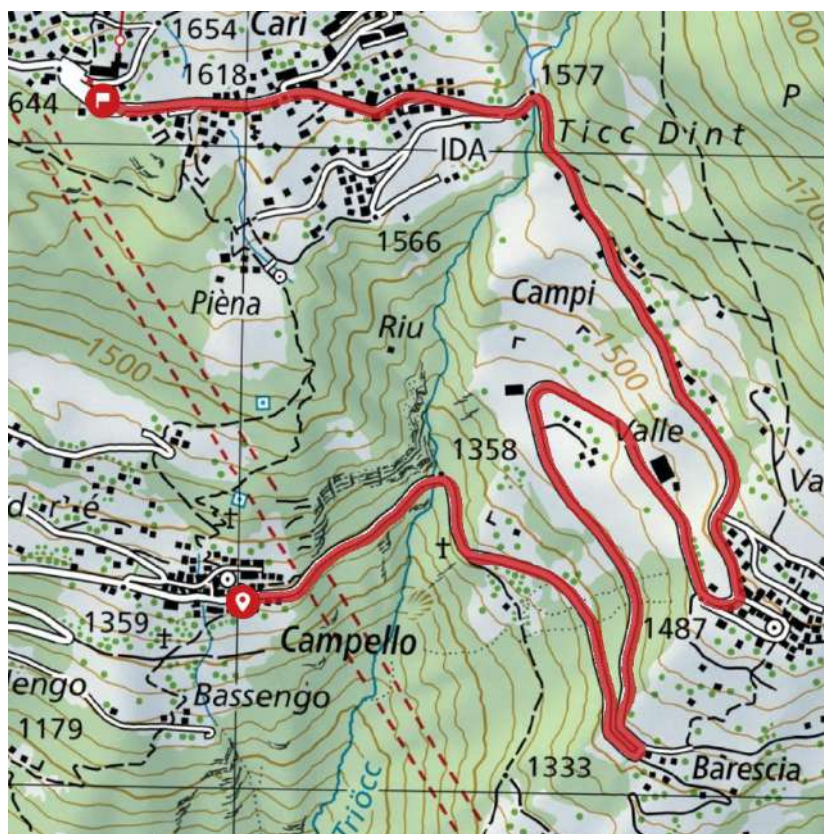

Percorso U11

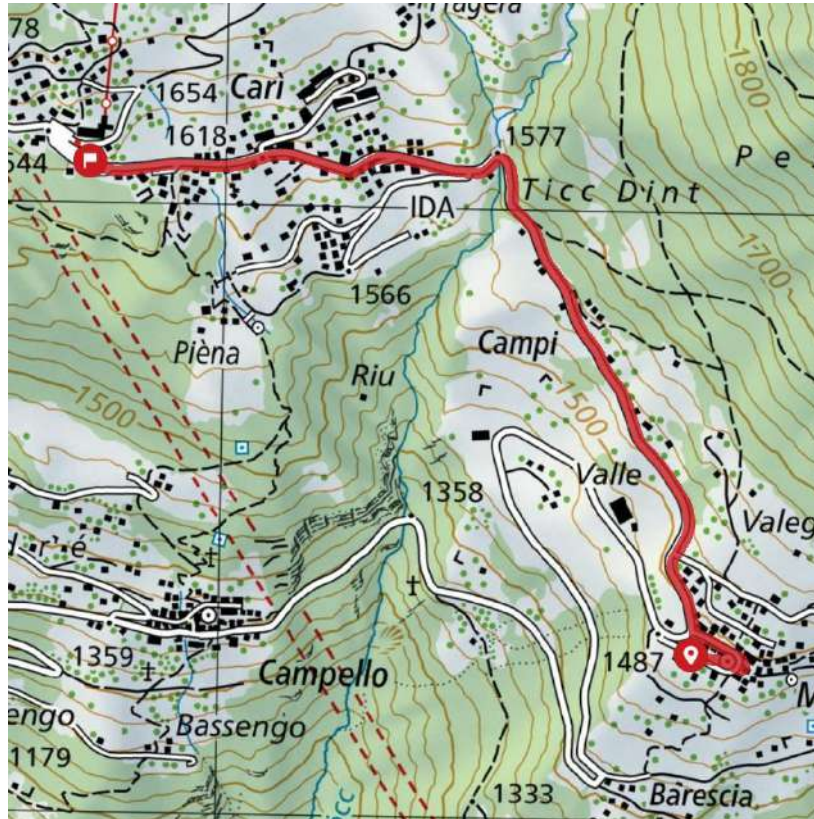

Percorso U9

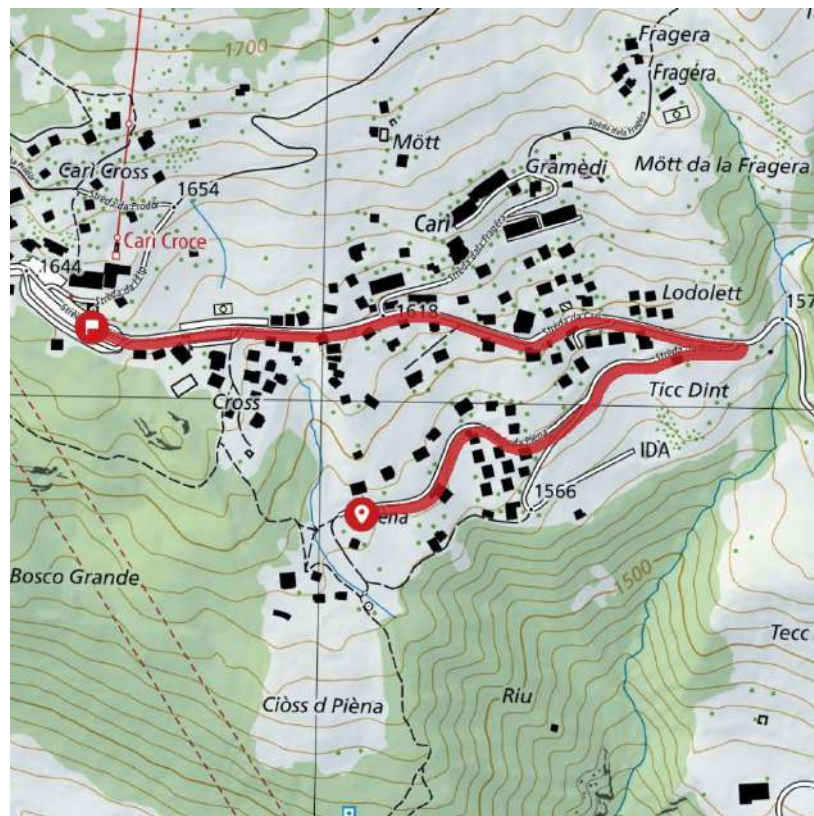

Profilo della salita

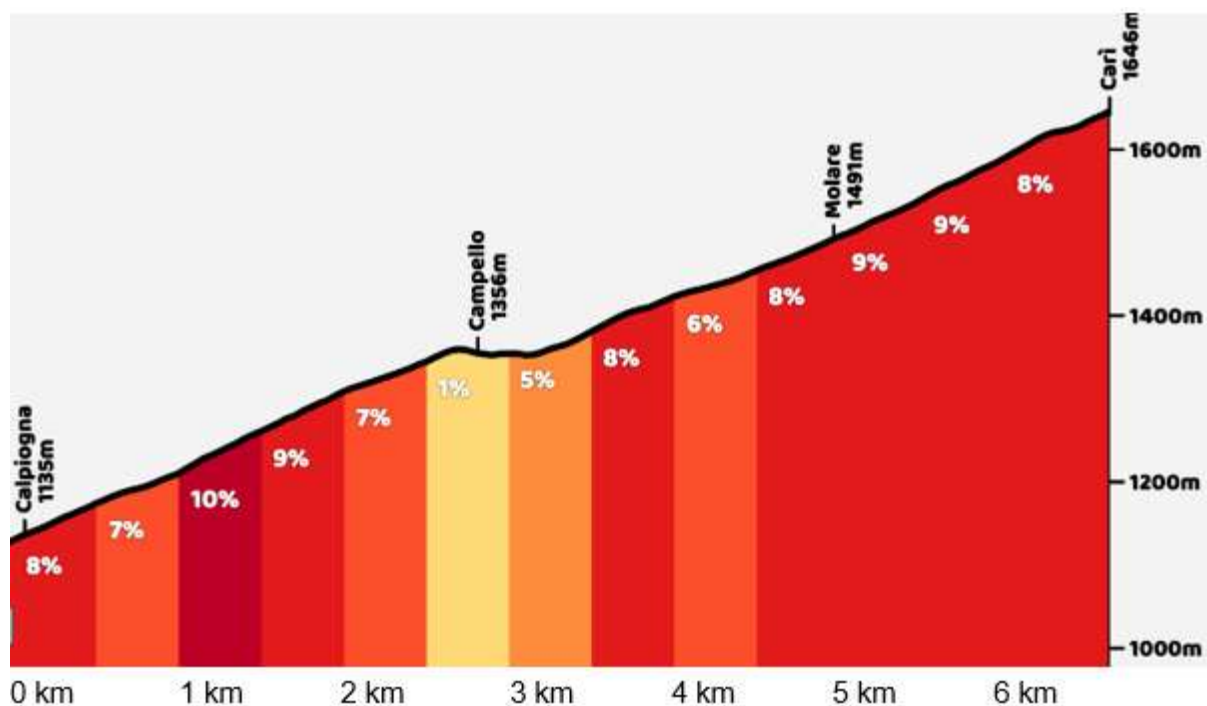

Piano sinottico dell'evento (Faido)

